

PRADA

PORCELANOSA

PORCELANOSA



Prada

Prada, una colección refinada basada en la piedra natural.

Prada, a sophisticated collection based on natural stone.

Prada, una colección refinada **Prada, a sophisticated collection**

Pensada para usarse como pavimento o revestimiento, esta serie presenta diferentes diseños que van desde motivos naturales y geométricos hasta mosaicos.

Por su resistencia, durabilidad y fácil mantenimiento, este material se puede incluir en baños, terrazas o exteriores de piscinas.

Con la pizarra y la caliza como base, la colección Prada de Porcelanosa transforma la cerámica en un objeto de diseño y aporta mayor naturalidad a cada espacio en el que se incluye. Diseñadas en tonos grises, arena o beige, sus piezas potencian la luminosidad de salones, baños, cocinas o terrazas a través de su sólida y sobria composición.

Designed to be used as a floor tile or wall tile, this series presents different designs ranging from natural and geometric patterns to mosaics.

Due to its resistance, durability and easy maintenance, this material can be included in bathrooms, terraces or outdoor swimming pools.

With slate and limestone as the base, the Prada collection by Porcelanosa turns ceramic into a design object, offering more naturalness to each space in which it is included. Designed in grey, sand and beige tones, its pieces enhance the lighting in living rooms, bathrooms, kitchens and terraces through its solid and sober composition.



Inspiración
Inspirational



Prada Acero 120 cm x 120 cm _ Mosaico Prada Acero 45 cm x 120 cm









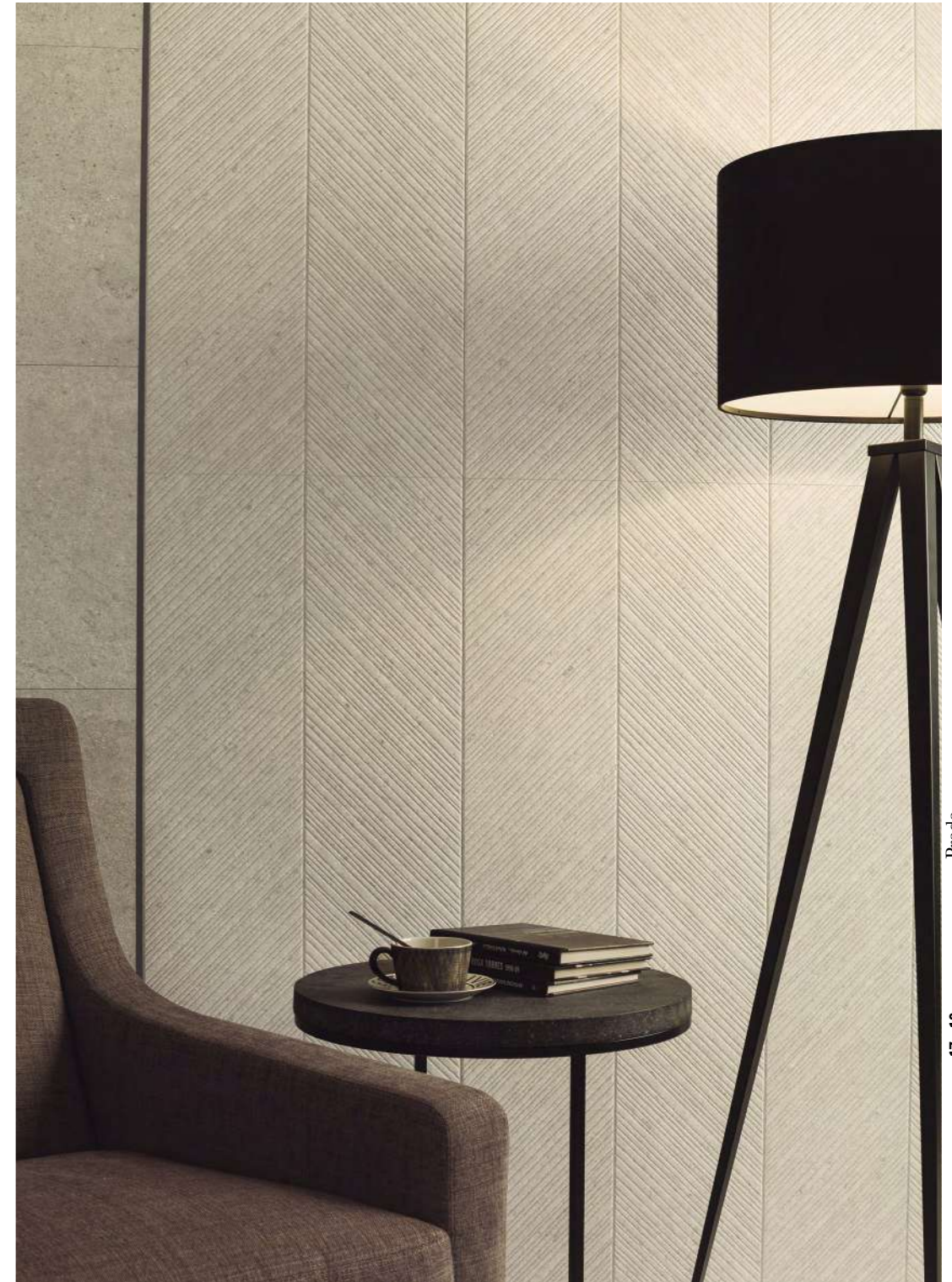





Prada Acero 120 cm x 120 cm _ Mosaico Prada Acero 45 cm x 120 cm

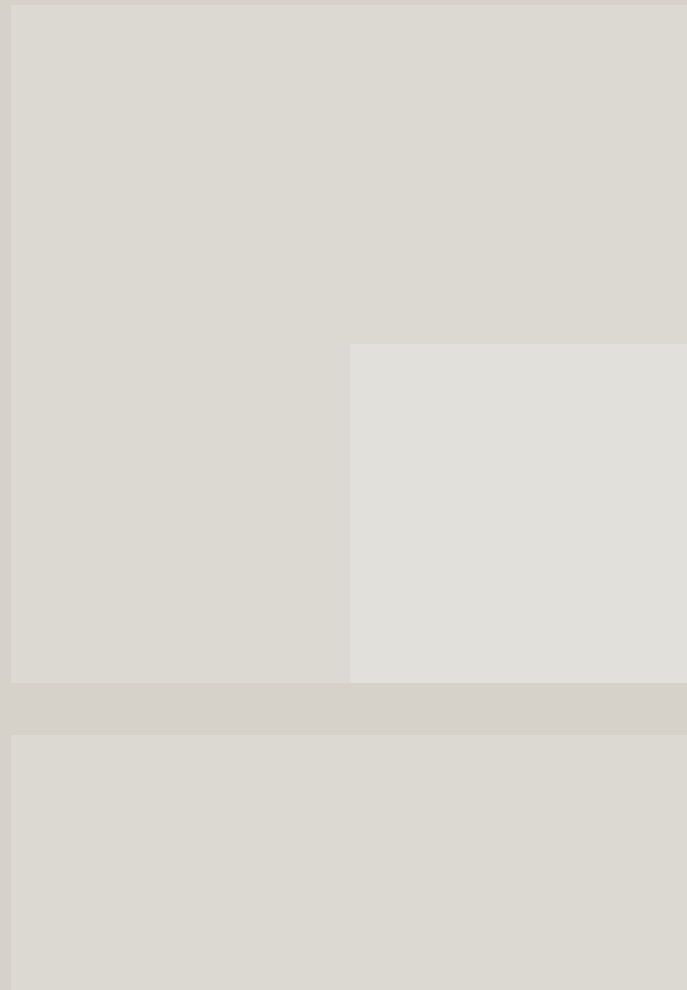

Formatos y medidas

Shapes & sizes



Prada Acero

L 120 cm x 120 cm x 0,85 cm
47" x 47"

100308354
G392

L 59,6 cm x 59,6 cm x 0,85 cm
24" x 24"

100325233
G354

Prada Acero Antislip

L 59,6 cm x 59,6 cm x 0,85 cm
24" x 24"

100325443
G359

59,6 cm x 59,6 cm x 2 cm **THICKER 2.0**
24" x 24"

100297823
G365

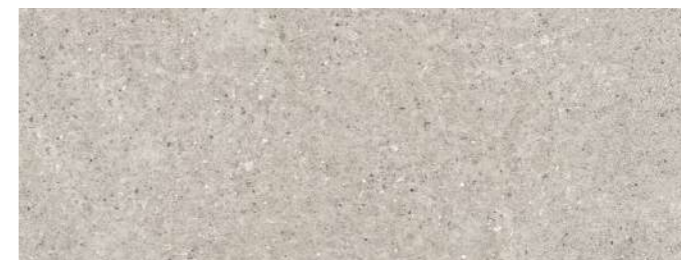

Prada Acero
45 cm x 120 cm
18" x 47"
100239845
G270

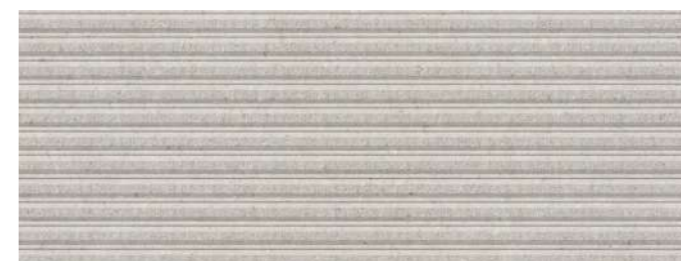

Mombasa Prada Acero
45 cm x 120 cm
18" x 47"
100239809
G274



Mosaico Prada Acero
45 cm x 120 cm
18" x 47"
100239829
G274

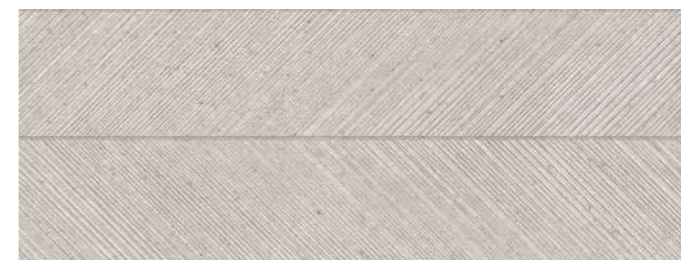

Spiga Prada Acero
45 cm x 120 cm
18" x 47"
100239874
G274



Prada Caliza
L 59,6 cm x 59,6 cm x 0,85 cm
24" x 24"
100325234
G354

Prada Caliza Antislip
59,6 cm x 59,6 cm x 0,85 cm
24" x 24"
100325455
G359



Prada Caliza
45 cm x 120 cm
18" x 47"
100239873
G270



Mombasa Prada Caliza
45 cm x 120 cm
18" x 47"
100239841
G274



Mosaico Prada Acero
45 cm x 120 cm
18" x 47"
100239870
G274



Spiga Prada Caliza
45 cm x 120 cm
18" x 47"
100239837
G274



Prada White

59,6 cm x 59,6 cm x 0,85 cm
24" x 24"

100325219
G354

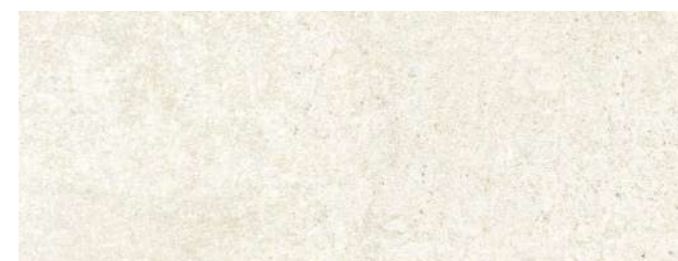

Prada White

45 cm x 120 cm
18" x 47"

100245262
G270



Mombasa Prada White

45 cm x 120 cm
18" x 47"

100245219
G274

Información Técnica

Technical information

Prada Acero L 120 cm x 120 cm

100308354 G392

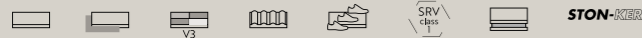

31,6 cm x 120 cm L

Huella técnica - Technical tread	Esquina derecha - Right corner	Esquina izquierda - Left corner
100307663 G180	100307603 G187	100307644 G187

Zócalo/Skirting: 9 cm x 120 cm L

100313827 G78

Gres Porcelanato Rectificado / Rectified Porcelanato Tile
 Junta recomendada / Recommended joint: Colorstuck Rapid Gris 100236834
 Adhesivo recomendado / Recommended adhesive: One-flex Premium / Super-flex s2

Prada Acero L 59,6 cm x 59,6 cm

100325233 G354



31,6 cm x 59,6 cm L

Huella técnica - Technical tread	Esquina derecha - Right corner	Esquina izquierda - Left corner
100329056 G130	100329023 G150	100329017 G150

Zócalo/Skirting: 9 cm x 59,6 cm L

100327039 G30

Gres Porcelanato Rectificado / Rectified Porcelanato Tile
 Junta recomendada / Recommended joint: Colorstuck Rapid Gris 100236834
 Adhesivo recomendado / Recommended adhesive: Fr-One n/One-Flex Premium

Prada Acero Antislip L 59,6 cm x 59,6 cm

100325443 G359



31,6 cm x 59,6 cm L

Huella técnica - Technical tread	Esquina derecha - Right corner	Esquina izquierda - Left corner
100329037 G130	100329013 G150	100329016 G150

Gres Porcelanato Rectificado / Rectified Porcelanato Tile
 Junta recomendada / Recommended joint: Colorstuck Rapid Gris 100236834
 Adhesivo recomendado / Recommended adhesive: Fr-One n/One-Flex Premium

Prada Acero Antislip 59,6 cm x 59,6 cm x 2 cm

100297823 G365



Gres Porcelanato Rectificado / Rectified Porcelanato Tile
 Junta recomendada / Recommended joint: Colorstuck Rapid Gris 100236834
 Adhesivo recomendado / Recommended adhesive: One-flex Premium / Super-flex s2

Prada Caliza L 59,6 cm x 59,6 cm

100325234 G354



31,6 cm x 59,6 cm L

Huella técnica - Technical tread	Esquina derecha - Right corner	Esquina izquierda - Left corner
100329057 G130	100329025 G150	100329009 G150

Zócalo/Skirting: 9 cm x 59,6 cm L

100328199 G30

Gres Porcelanato Rectificado / Rectified Porcelanato Tile
 Junta recomendada / Recommended joint: Colorstuck Rapid Marfil 100236794
 Adhesivo recomendado / Recommended adhesive: Fr-One n/One-Flex Premium

Prada Caliza Antislip L 59,6 cm x 59,6 cm

100325455 G359

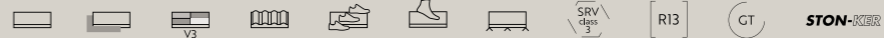

31,6 cm x 59,6 cm L

Huella técnica - Technical tread	Esquina derecha - Right corner	Esquina izquierda - Left corner
100329038 G130	100329030 G150	100329024 G150

Gres Porcelanato Rectificado / Rectified Porcelanato Tile
 Junta recomendada / Recommended joint: Colorstuck Rapid Marfil 100236794
 Adhesivo recomendado / Recommended adhesive: Fr-One n/One-Flex Premium

Prada White L 59,6 cm x 59,6 cm

100325219 G354



31,6 cm x 59,6 cm L

Huella técnica - Technical tread	Esquina derecha - Right corner	Esquina izquierda - Left corner
100329045 G130	100329018 G150	100329050 G150

Zócalo/Skirting: 9 cm x 59,6 cm L

100328230 G30

Gres Porcelanato Rectificado / Rectified Porcelanato Tile
 Junta recomendada / Recommended joint: Colorstuck Rapid Gris 100236834
 Adhesivo recomendado / Recommended adhesive: Fr-One n/One-Flex Premium

Prada Acero 45 cm x 120 cm

100239845 G270



Revestimiento Monoporosa Rectificado / Rectified Wall Tile
 Junta recomendada / Recommended joint: Colorstuck Rapid Gris 100236834
 Adhesivo recomendado / Recommended adhesive: Fr-One n/One-Flex Premium

Mombasa Prada Acero 45 cm x 120 cm

100239809 G274



Perfil/Profile: 1,5 cm x 45 cm

100240924 G92

Mosaico Prada Acero 45 cm x 120 cm

100239829 G274

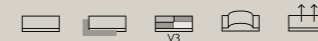

Perfil/Profile: 1,5 cm x 45 cm

100240924 G92

Spiga Prada Acero 45 cm x 120 cm

100239874 G274

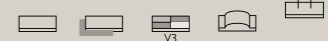

Prada Caliza 45 cm x 120 cm

100239873 G270



Revestimiento Monoporosa Rectificado / Rectified Wall Tile
 Junta recomendada / Recommended joint: Colorstuck Rapid Marfil 100236794
 Adhesivo recomendado / Recommended adhesive: Fr-One n/One-Flex Premium

Mombasa Prada Caliza 45 cm x 120 cm

100239841 G274



Perfil/Profile: 1,5 cm x 45 cm

100240903 G92

Mosaico Prada Caliza 45 cm x 120 cm

100239870 G274



Perfil/Profile: 1,5 cm x 45 cm

100240903 G92

Spiga Prada Caliza 45 cm x 120 cm

100239837 G274



Prada White 45 cm x 120 cm

100245262 G270



Revestimiento Monoporosa Rectificado / Rectified Wall Tile
 Junta recomendada / Recommended joint: Colorstuck Rapid Perla 100275760
 * Junta recomendada / Recommended joint: Colorstuck Rapid Gris 100236834
 Adhesivo recomendado / Recommended adhesive: Fr-One n/One-Flex Premium

*** Mombasa Prada White 45 cm x 120 cm**

100245219 G274

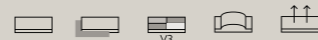

Perfil/Profile: 1,5 cm x 45 cm

100246454 G92

Mate/Matt 	Acabado superficial de aspecto natural, no brillante.	Natural, not shiny, surface finish.
Rectificado/Rectified 	Nombre que recibe el acabado de aquellas baldosas mejoradas dimensionalmente tras el proceso de cocción. El mecanizado al que se somete realiza igualmente la calidad estética del ambiente formado.	Name given to the finish of tiles dimensionally improved after firing. The process enhances the aesthetic quality of the setting created.
Destonificado/Tone variations 	Las series identificadas con este icono presentan un diseño general destonificado que puede requerir la conformación de paneles lo suficientemente representativos en número de piezas, como para poder apreciar el grado de variación tonal y de aspecto. V3: Variación moderada.	Series marked with this icon have a high degree of shade variation. As a result, a board with a tiled surface might be needed to reflect true appearance and shade variation once laid. V3: Moderate variation.
Relieve/Relief 	Acabado con resaltes importantes claramente definidos y que aportan sensación de volumen a la superficie.	Finish with high and clearly defined ridges, providing volume to the surface.
Direccionalidad/Directionality 	Observar la parte trasera de las piezas para su correcta colocación. Colocar las piezas de forma que las flechas apunten siempre hacia arriba.	Please have a look the at the back side of the tile for a proper installation. Arrows should point. Up when fixing the tiles.
Texturado/Textured 	Superficie con pequeños resaltes que proporcionan un acabado con relieve suave.	Surface with small protrusions that provide a smooth relief finish.
Antislip/Non slip 	Textura superficial que minimiza el riesgo al deslizamiento. Acabados suaves que aportan seguridad al caminar.	Surface texture which minimises the risk of slippage. Smooth finishes that guarantee safe steps.
Tránsito peatonal/ Pedestrian traffic 	Volumen de tráfico peatonal que puede soportar un material sin sufrir inestabilidad.  Intenso.	Amount of pedestrian traffic a material can resist without structural failures.  Hard.
STEX/RAF 	Cerámica válida para suelos técnicos de exterior.	Valid ceramic for outdoors technical floors.
Granilla técnica/Technical grain 	Aplicación superficial previa de granillas específicas para la serie Stonker, aplicadas con anterioridad a la cocción y que genera una superficie antideslizante con buena resistencia al desgaste.	Previous surface application of specific granules for the Stonker series which is applied prior to the firing process generating a non-slip surface with a optimal wear resistance.
Porcelánico Técnico/ Technic Porcellanic 	Baldosa con un alto grado de compactación, uniforme en aspecto desde el soporte cerámico hasta la decoración y un menor porcentaje de vidriado en la composición respecto a las baldosas convencionales.	Tile with a high degree of compaction, uniform in appearance in the ceramic base as well as in the decoration on top and a lower percentage of glaze in the composition compared to conventional tiles.

STON-KER

El gres porcelánico STON-KER® está concebido para su utilización en suelos y paredes, tanto interiores como exteriores, gracias a sus altas prestaciones técnicas, que le permiten soportar las condiciones atmosféricas más extremas, ofreciendo al mismo tiempo una alta resistencia al desgaste.

STON-KER® porcelain tiles are conceived for use on indoor or outdoor walls and floors, thanks to their high-performance properties. These allow them to withstand even the most extreme weather conditions, ensuring a high resistance to wear and tear.

HIGHKER

Cerámica Premium de gran formato desarrollada por Porcelanosa.

Large-format Premium Ceramics developed by Porcelanosa.

Inspirados en materiales naturales como piedra, mármol y granito, así como compuestos industriales como el cemento, cada uno de estos pavimentos cerámicos destacan por su resistencia, entereza y consistencia.

Inspired by natural materials such as stone, marble and granite, as well as industrial compounds such as cement, each of these ceramic floors stands out for its strength, integrity and consistency.

Resistencia al deslizamiento RD/
RD Slip Resistance

$$\left[\begin{array}{l} \text{SRV} \\ \text{class} \\ 1 \end{array} \right] < 15 / \leq 35$$

$$\left[\begin{array}{l} \text{SRV} \\ \text{class} \\ 3 \end{array} \right] > 45$$

“CTE” Código Técnico de la Edificación:

El cte, código técnico de la edificación, dentro de su documento básico de seguridad de utilización 1 “db su 1 - seguridad frente al riesgo de caídas”, define los requisitos que debe cumplir un suelo para poder ser utilizado como pavimento de los edificios o zonas de uso sanitario, docente, comercial, administrativo, aparcamiento y pública concurrencia (excluidas las zonas de uso restringido). Para ello, el pavimento deberá cumplir con un valor mínimo al deslizamiento “RD”.

(CTE) Spanish Building Code:

“Safety of use” basic document 1 (db su 1 – preventing falls) of the spanish building code (the cte in spanish) defines the requirements that a floor covering must meet in buildings or areas used for health-related, educational, commercial, administrative or public purposes or for parking (excluding areas of restricted use). To comply, the flooring must achieve a minimum slip resistance (RD) value.

El valor de resistencia al deslizamiento “rd”, se determina mediante el ensayo del péndulo descrito en el anexo a de la norma une-env 12633: 2003.

The slip resistance (rd) value is determined using the pendulum test described in appendix a of standard une-env 12633: 2003.

Resistencia al deslizamiento RD/
RD Slip Resistance

$$\left[\begin{array}{l} \text{R10} \end{array} \right] \leq 10^\circ / \geq 19^\circ$$

$$\left[\begin{array}{l} \text{R13} \end{array} \right] \leq 35^\circ$$

Resistencia al deslizamiento.

Muchos fabricantes europeos de suelos, usan ensayos del tipo de la rampa para clasificar sus productos en función del grado de deslizamiento. Estos ensayos se llevan a cabo generalmente, usando la norma alemana din 51130.

(CTE) Spanish Building Code:

“Safety of use” basic document 1 (db su 1 – preventing falls) of the spanish building code (the cte in spanish) defines the requirements that a floor covering must meet in buildings or areas used for health-related, educational, commercial, administrative or public purposes or for parking (excluding areas of restricted use). To comply, the flooring must achieve a minimum slip resistance (RD) value.

El método implica el uso de sujetos que caminan adelante y atrás a través de un suelo impregnado y utilizado como banco de ensayos en forma de rampa. El grado de inclinación de la rampa se va incrementando gradualmente hasta que el sujeto que está ensayando, resbala. El ángulo medio de inclinación al que el sujeto resbala, es utilizado para calcular el ángulo crítico de deslizamiento.

The slip resistance (rd) value is determined using the pendulum test described in appendix a of standard une-env 12633: 2003.

La norma din 51130 utiliza unas botas de seguridad según norma en 345 y aceite de motor como sustancia que impregne la superficie a ensayar.

T H I C K E R

THIC*KER es el nuevo gres porcelánico creado por PORCELANOSA, especialmente indicado para exteriores. Una colección que reúne las principales series de la firma y que gracias a sus 20 mm de espesor y acabado antislip puede instalarse en jardines, espacios públicos, piscinas y terrazas. Todos los modelos THIC*KER son adecuados para la colocación sobre plots en suelos elevados de exteriores.

THIC*KER is the new porcelain stoneware created by PORCELANOSA, especially suited to outdoor use. A collection that combines the main series of the firm and which, thanks to its 20 mm thick and anti-slip finish, can be installed in gardens, public spaces, swimming pools and terraces. All THIC*KER floor tiles are suitable for installation over plots as raised outdoor floors.

Para más información, consultar con el equipo comercial de Butech.

For further information, please, contact the Butech sales team.

PORCELANOSA S.A.U.

Carretera Nacional 340, km 56,2
12540 Vila-real, Castellón, España
Teléfono: +34 964 507 100

2023 - PORCELANOSA

El contenido de este catálogo está protegido por la Ley de Propiedad Intelectual, Real Decreto Legislativo 1/1996.

Cualquier reproducción del mismo, en parte o en su totalidad, sin autorización expresa de PORCELANOSA Grupo puede ser sancionada conforme el Código Penal.

PORCELANOSA se reserva el derecho de modificar y/o suprimir ciertos modelos expuestos en este catálogo sin previo aviso.

Los colores de las piezas pueden presentar ligeras diferencias respecto a los originales.

Los ambientes que se muestran en este catálogo son sugerencias decorativas de carácter publicitario, debiéndose utilizar en la instalación real las instrucciones de colocación editadas por PORCELANOSA.

2023 - PORCELANOSA

The contents of this catalogue are protected by virtue of the Spanish Intellectual Property Act, Royal Legislative Decree 1/1996.

The partial or total reproduction of this catalogue, without the express authorisation of PORCELANOSA Grupo is punishable under the Spanish Criminal Code.

PORCELANOSA reserves the right to modify and/or discontinue certain models displayed in this catalogue. The colours of pieces displayed herein may differ slightly from originals.

The settings shown in this catalogue are design proposals for advertising purposes. In real situations in which the tiles are laid, the installation instructions published by PORCELANOSA should be followed.



Encuentra más información en:
PORCELANOSA.com

Find out more information at:
PORCELANOSA.com



BY APPOINTMENT TO
H.R.H. THE PRINCE OF WALES
MANUFACTURER AND DISTRIBUTOR
OF CERAMIC TILES AND BUILDING PRODUCTS
PORCELANOSA GROUP LIMITED

PORCELANOSA Grupo